



## Koronargruppe Seligenstadt e.V.

Herzsportabteilungen in Seligenstadt  
Rodgau/Jügesheim und Mainhausen/Zellhausen

Wanderwart: Lothar Picard, Seestraße 4, 63110 Rodgau  
Tel.: 06106 707675, mobil: +49 176 51048959

E-Mail: [Lothar.Picard-KGS@arcor.de](mailto:Lothar.Picard-KGS@arcor.de)

[www.herzsportgruppen-seligenstadt-rodgau-mainhausen.de](http://www.herzsportgruppen-seligenstadt-rodgau-mainhausen.de)



## WINTERWANDERUNG

**am Samstag den 18. Januar 2020 um 10:30 Uhr**

An der Waldfreizeitanlage-Dudenhofen-Gänsbrüh gibt es einen Glühweinumdrunk, danach laufen wir durch Wald und Feld und machen uns Appetit.

Dann fahren wir zum Mittagessen nach kleiner Karte in die Gaststätte „La Famiglia“ in Nieder-Roden.

Gäste sind herzlich willkommen. Die Teilnahme erfolgt auf eigenes Risiko.

**Anmeldung in den Turnstunden bis 14. bzw. 16. Januar 2020.**

### Wanderstrecke

ca. 2,2 km

ca. 45 Minuten

### Treffpunkt und Start:

Am Parkplatz vor der Freizeitanlage Zur Gänsbrüh gegenüber dem Wanderclub Edelweis in Rodgau-Dudenhofen, Zur Gänsbrüh 2  
Anfahrt siehe Rückseite

Vom Parkplatz laufen wir eine paar Meter zur Freizeitanlage Gänsbrüh.

Dort gibt es einen Glühweinumdrunk und einen Snack.

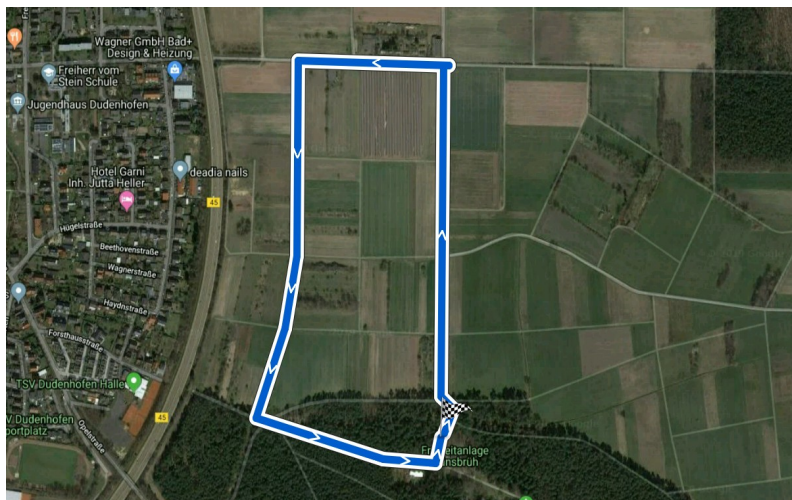

Anschließend laufen wir durch Wald und Flur einen Rundweg zurück zum Parkplatz.

Danach fahren wir zum Mittagessen ins Restaurant La Famiglia



Ich wünsche uns viel Spaß und gutes Wetter.

Euern Wanderwart Lothar

# WINTERWANDERUNG

am Samstag den 18. Januar 2020 um 10:30 Uhr

## Anfahrt zur Freizeitanlage „Gänsbrüh“ Zur Gänsbrüh 2, 63110 Rodgau-Dudenhofen Koordinaten: N 50° 54′ 13″ - E 8° 54′ 31″

### 1. Für die Seligenstädter und Mainhäuser:

#### Kreisquerverbindung (L3121) nach Rodgau.

- 1.1 An der Ampel zwischen Rodgau Jügesheim und Rodgau Dudenhofen links abbiegen nach Rodgau Dudenhofen.
- 1.2 Am Kreisverkehr in Dudenhofen die 2. Ausfahrt in die Nieuwpoorter Straße nehmen.
- 1.3 Weiter wie unten **Alle**.

### 2. Für die Rodgauer:

- 2.1 Von Jügesheim, Hainhausen oder Weiskirchen aus die Kreisquerverbindung (L3121) queren und weiter nach Dudenhofen.
- 2.2 Am Kreisverkehr in Dudenhofen die 2. Ausfahrt in die Nieuwpoorter Straße nehmen.
- 2.2 Von Nieder-Roden durchs Ort nach Dudenhofen fahren.
- 2.3. Weiter wie unten **Alle**

### 3. Alle:

- 3.1 Durch Dudenhofen fahren und in der leichten S-Kurve am Bistro „C'est la vie“ (von Norden kommend links, von Süden kommend rechts) abbiegen in die Opelstraße.
- 3.2 Der Opelstraße durch die leichte Rechtskurve folgen, über die Brücke über die B45 fahren, gleich hinter der Brücke vor dem Durchfahrtsverbotsschild links abbiegen, am Waldrand rechts abbiegen und bis zur Gänsbrüh fahren.

## Anfahrt von der Freizeitanlage „Gänsbrüh“ zur Gaststätte „La Famiglia“ Borsigstraße 15, 63110 Rodgau Nieder-Roden Koordinaten: N 49° 59′ 31″ - E 8° 52′ 7″

### 4. Alle:

- 4.1 Vom Parkplatz durch den Wald zurück fahren bis zur Opelstraße, dort **rechts** abbiegen, der Opelstraße über die Brücke über die B45 und durch die leichte Linkskurve folgen und bis zur Nieder-Röder-Straße fahren.
- 4.2 Links abbiegen und am Rewe-Center vorbei und zum Kreisverkehr fahren.
- 4.3 Im Kreisverkehr die 2. Ausfahrt nehmen und in Nieder-Roden der Hainburgstraße folgen bis zur 2. Ampel.
- 4.4 An der 2. Ampel links abbiegen in die Römerstraße.
- 4.5 Hinter der Schule der Vorfahrtstraße rechts folgen in die Borsigstraße.
- 4.6 Nach ca. 300 m ist die Gaststätte „La Famiglia“ im Hotel „Garibaldi“ auf der Rechten Seite.

Ich wünsche uns einen guten Appetit